



PM 1, Vintercupen Östra Skaraborg 2022, FMCK Skövde 2022-01-08

- Tävlingsplats är Kyrketorpsbanan, Tovatorp, Skövde, 3 km söder om Skövde Centrum. Pilning finns från Rv 26, Skövde södra, och Rv 49 från den s.k Fabiansrondellen. Karta finns även under Vanliga Frågor på Vintercupens hemsida. GPS Koordinater WGS84 decimal (lat, lon) 58.361056, 13.843825, SWEREF99 TM (nord, öst) 6469490, 432351 .
Länk till Google Maps: <https://goo.gl/maps/xwd3o6RnYDT2>
- Dubbdäck är tillåtna.
- Antal varv som skall köras, förare/startgrupp samt tid mellan dem meddelas i ytterligare PM (sent) kvällen före race.
- Tidsschema:

	M Dam, UE0 M50-59, M60-	M-39, M40-49 UE1	D,S,J,B
<i>Anmälan/Besiktning Öppnar</i>	07:40	09:10	11:40
<i>Anmälan/Besiktning Stänger</i>	08:40	10:40	12:40
<i>Uppställning</i>	08:50	10:50	12:50
<i>Första Start</i>	09:00	11:00	13:00

- Vid besiktning/anmälan ska du ha med transponder (monterad på MC) för kontroll. Om du skall ha tillfällig licens skaffar du den på Svemo TA (länk på www.svemo.se). Kan ej lösas på plats. Giltig licens måste kunna visas upp på förfrågan.
- Besiktning/ljudprov görs på samtliga. Se till att MC är varmkörd, men tänk på att körning i depå är förbjuden.
- Använd av arrangören uppställda soptunnor för brännbart avfall och vår minimiljöstation om ni har någon form av sådant avfall.
- Bandepån är enkelriktad d.v.s infart i norra änden utfart södra änden. Välj rätt riktning vid utfart, höger(blå) eller vänster(röd) beroende på färgen på den klädnypa som fästs på din motorcykel vid målgång på föregående sträcka.
- Publik/besökare parkerar söder om Kyrketorpsbanan, ej i förardepån, Det blir för trångt.
- Miljömatta/marksydd skall användas vid ALL uppställning av motorcykeln.
- Då vi har ett komprimerat tidsschema ber vi er alla att se till att ni är på plats i god tid för besiktning/anmälan.
- Då vi räknar med att det blir många startande vore det fantastiskt bra ju fler som kan samåka, så får alla det bättre i depån.
- Banrapport återkommer vi med närmare race day.
- Det kommer naturligtvis finnas en kiosk med diverse gott att stoppa i sig av enklare karaktär.
- Slutligen ber vi er alla att tänka på de restriktioner som gäller för Covid så att vi alla hjälps åt att undvika smittspridning.

Varmt välkomna! FMCK Skövde, Organisationskommittén

TÄVLINGSCENTRA VINTERCUP ÖSTRA SKARABORG FMCK SKÖVDE 22-01-08

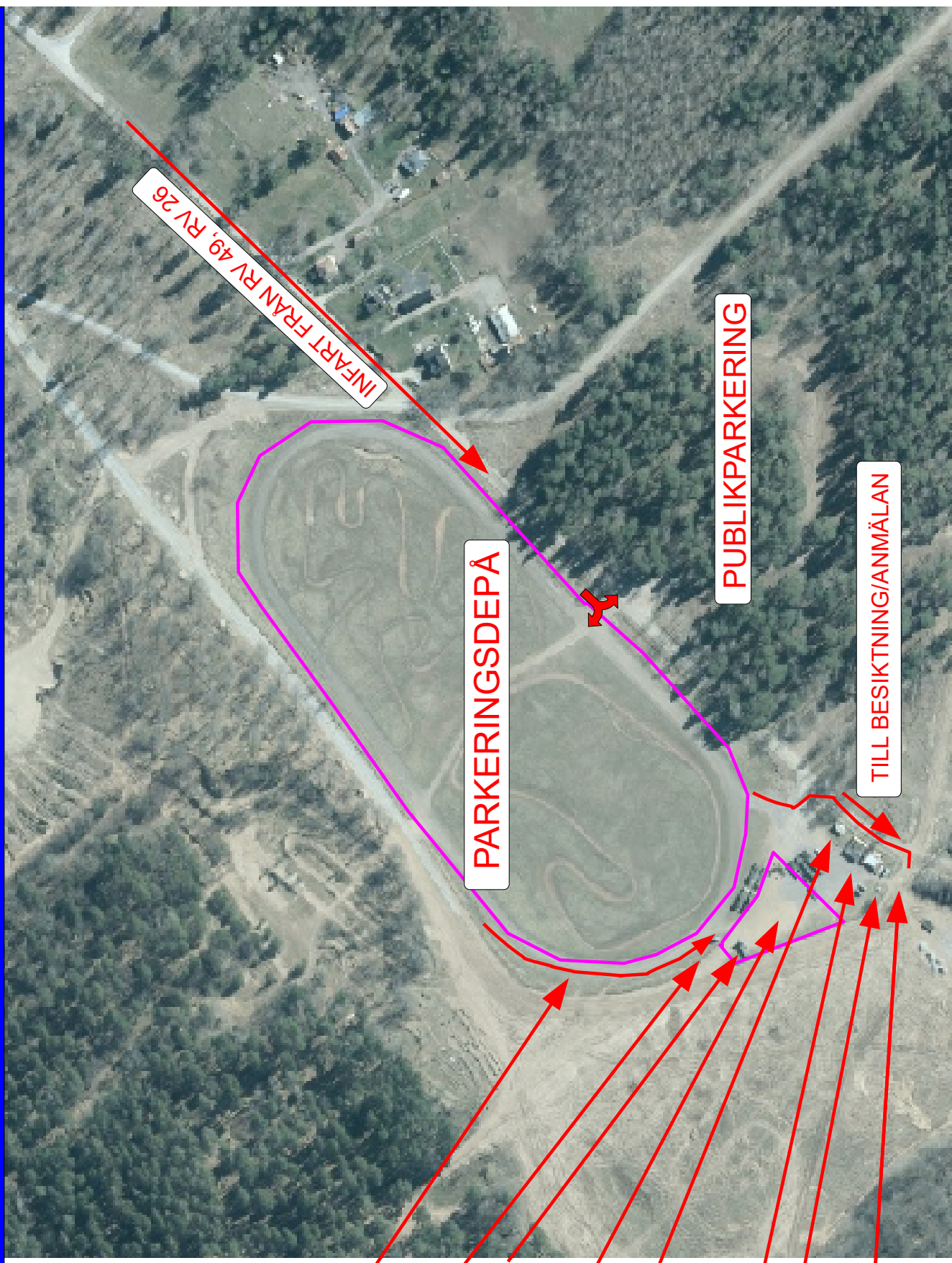

LINE UP

TILL START

START

RACE OFFICE

BANDEPÅ

TOALETTER

MILJÖ

KIOSK

ANMÄLAN

BESIKTNING